



SISTEMA PARA EL DESARROLLO INTEGRAL DE LA FAMILIA DEL MUNICIPIO DE SAN FERNANDO, TAMAULIPAS

Notas de Gestión Administrativa

4. Organización y Objeto Social



Su objeto social es ayudar a los más desprotegidos de la sociedad en el ámbito Municipal (niños, adolescentes, ancianos, discapacitados y personas afectadas por desastres), promoviendo el Desarrollo Integral de la Familia, a través de programas preventivos, resolutivos y de salud, con la finalidad de lograr una sociedad más autosuficiente y justa.

Su principal actividad es promover la integración, el desarrollo humano individual, familiar, comunitario y solidario de población en conjunto, a través de políticas, estrategias y modelos de atención que privilegien la prevención de los factores de riesgo y vulnerabilidad en un marco de eficiencia, calidad justa, equitativa y participativa, en la problemática social.

Régimen Fiscal

El SISTEMA PARA EL DESARROLLO INTEGRAL DE LA FAMILIA DEL MUNICIPIO DE SAN FERNANDO, TAMAULIPAS, Tamaulipas está sujeto al Régimen de Personas Morales con fines no lucrativos, estando obligado enterar el impuesto sobre la renta retenido a quienes haga pagos por salarios, por la prestación de servicios profesionales y por el arrendamiento de bienes inmuebles; así mismo, se encuentra exento del pago del impuesto sobre remuneraciones al trabajo personal subordinado de conformidad al artículo 52, fracción II, inciso b) de la Ley de Hacienda Pública del Estado de Tamaulipas.

La estructura orgánica del SISTEMA PARA EL DESARROLLO INTEGRAL DE LA FAMILIA DEL MUNICIPIO DE SAN FERNANDO, TAMAULIPAS, está conformada de la siguiente manera:

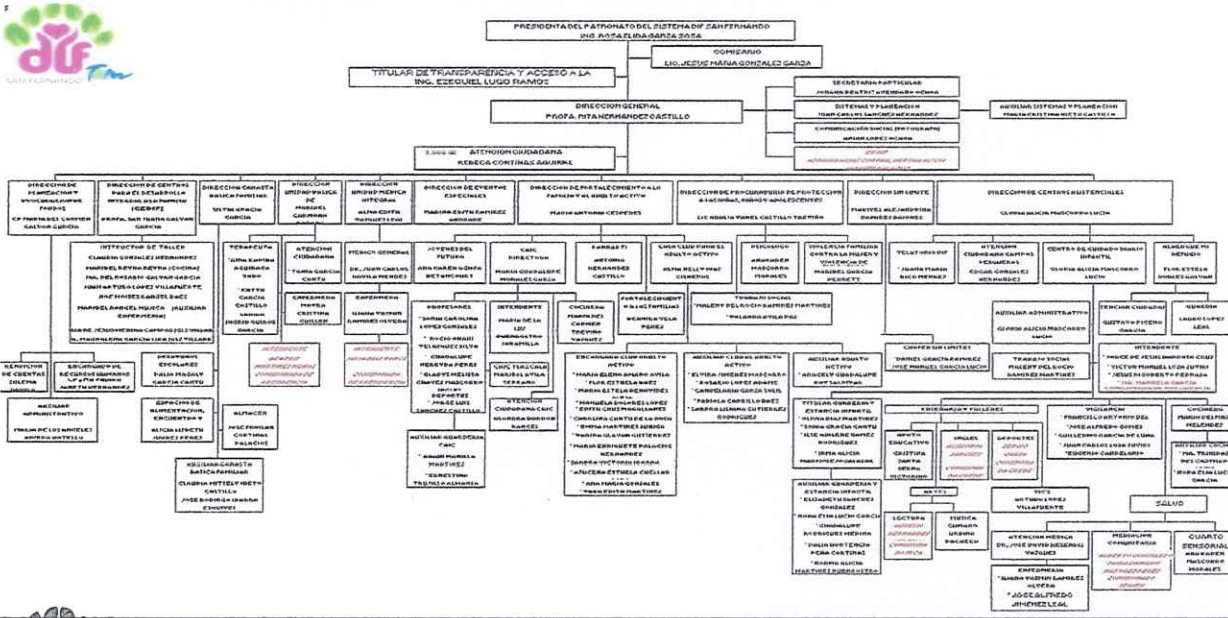

PRESIDENTA
ADMINISTRACION 2018-2021

C.P. ALICIA GUADALUPE GARCIA PENA
PRESIDENTA DEL PATRONATO DIF

DIRECTORA
ADMINISTRACION 2018-2021

GUADALUPE NEREIDA PEREZ GARCIA
DIRECTORA GENERAL SISTEMA DIF

COMISARIO
ADMINISTRACION 2018-2021

C.P. JESUS MARIA GONZALEZ GARZA
COMISARIO

DIRECTOR ADMINISTRATIVO
ADMINISTRACION 2018-2021

C.P. YADIRA JANETH HERNANDEZ CARRILLO
DIRECTOR ADMINISTRATIVO